

サクラの管理者・所有者のみなさま

とくていがいらいせいぶつ
特定外来生物



がいちゆう
それ、サクラの害虫

クビアカツヤカミキリ

かもしれません

けんない ひが い かくだい
県内でクビアカツヤカミキリの被害が拡大しています。

ひが い き ほうち か
クビアカツヤカミキリの被害に気づかず放置しているとサクラが枯れて
しまう可能性があります。

詳しくは奈良県ホームページをご覧ください。



奈良県 クビアカツヤカミキリ

検索

クリック!



STOP

とくていがいらいせいぶつ
クビアカツヤカミキリは特定外来生物です。

い どうとう ほうりつ きん
生きたまま移動等させることは法律で禁じられています。

か
× 飼う

べつ ばしょ は こぶ
× 別の場所に運ぶ

などなど
等々

ならけん けいかん しぜんかんきょうか せいぶつたようせいがか
奈良県 景観・自然環境課 生物多様性係

TEL0742-27-8757

令和7年中所得の確定申告の時期です

《所得税の確定申告について》

税務署での納税相談・確定申告の受付は、**2月16日(月)から3月16日(月)**までです。

期間内の相談受付時間は、**15時**までです。

(締切時間が前年よりも1時間早くなっておりますのでご注意ください。)

役場税務保険課でも、上記期間中、役場職員が納税相談・確定申告の受付を行います。

(期間中の土・日・祝は、閉庁しています)

《村県民税の申告について》

令和8年1月1日現在、東吉野村内に住所を有する方は、3月16日までに村県民税の申告をしなければなりません。

ただし、次の方は申告の必要はありません。

○所得税の確定申告書を税務署に提出した方

○勤務先より給与支払報告書が提出されている方(給与以外の所得があった方を除く)

○年金支払者より公的年金等支払報告書が提出されている方(公的年金以外の所得があった方を除く)



◆申告に必要なもの

- ・ 所得金額の計算に必要な書類等
- ・ 源泉徴収票(給与・年金等)
- ・ 控除となるものの証明書(国民健康保険税・国民年金保険料・生命保険料・地震保険料等)
- ・ 所得税が還付になった場合の受取口座がわかるもの(申告者本人の口座)
- ・ 申告者と申告者の扶養になる方の個人番号がわかるもの(マイナンバーカード等)

※申告は、村県民税の課税資料だけでなく、**各種福祉医療・福祉サービス・介護保険・後期高齢者医療保険及び国民健康保険税軽減等の判定**にも必要です。

お問い合わせ先 税務保険課(42-0441)

人権擁護委員の退任と就任

令和5年1月1日から人権擁護委員として務められてきました、大字伊豆尾の浦前公子氏が令和7年12月31日の任期満了をもって退任されました。

後任として大字平野の松谷文美氏が令和8年1月1日付けで法務大臣より人権擁護委員として委嘱されました。

人権擁護委員は、皆さんの基本的人権が侵害されることのないように監視し、もし、侵害されるようなことがあった場合、相談相手になり、問題解決に努めます。

現在、本村では3名の方がその役割を担い、活動の一つとして、毎月20日前後に村中央公民館にて、人権に関する相談所を開設しておりますので、お気軽にお越しください。

相談日程については、村広報紙をご覧ください。

『春季東吉野材まつり市』開催について



東吉野村の出身である西垣愛太郎氏創業の「西垣林業株式会社」が、東吉野村の優良材をPRするため、西垣林業株式会社桜井原木市場において「春季東吉野材まつり市」を開催します。

村においても、東吉野材のブランド力向上を後押しするため、東吉野材の出材積に応じて「ひよしのさとマルシェ商品券」をお配りすることといたしました。

「東吉野材まつり市」を盛り上げるためにも、多数の東吉野材の出荷のご協力をお願いします。

開催日時 2月12日(木) 午前9時開市

開催場所 桜井市大字戒重137番地

西垣林業株式会社 桜井本社内 原木市場

お問い合わせ先 TEL 0744-46-3800 FAX 0744-46-3838

国民健康保険税第8期分 後期高齢者医療保険料(普通徴収分)第8期分 介護保険料(普通徴収分)第8期分 水道料金の

口座振替日は 2月25日(水) 納期限は 3月 2日(月)です。

納付には、便利・安全・確実な口座振替をご利用ください。納期限までに納めましょう。

(お問い合わせ先) ○国民健康保険税

後期高齢者医療保険料について

○介護保険料について

○水道料金について

税務保険課

住民福祉課

地域振興課

TEL (42-0441)

● 奈良県

入退場
自由

服装
自由

履歴書
不要

奈良県&奥大和のコトがわかる!

公務員をめざす方むけの 合同業務説明会

～奥大和（奈良県南部・東部）19市町村と奈良県庁～

公務員って
どんな仕事?

奥大和って
どんなところ?

そんなあなたも大歓迎!

ここから、**キャリアの第一歩**を踏み出しましょう。

開催
日時

2026年2月28日(土)
12:30～17:30(受付12:00～)

会場

奈良商工会議所(近鉄「大和西大寺」駅から徒歩約3分)

対象

公務員志望の方、就職・転職を検討中の方など、
どなたでも参加いただけます。
(大学生、大学院生、短期大学生、専門学生、既卒、第二新卒、ミドル世代 他)

参加団体

奈良県庁・19市町村

申込受付

2025年12月24日(水)～2026年2月27日(金)
※申込多数の場合、早めに締め切る可能性あり

申込方法

二次元コードより、「Re就活キャンパス」又は「Re就活」
専用ページにアクセスし、お申込みください。



学生お申込み
【Re就活キャンパス】



既卒者お申込み
【Re就活】

主 催：奈良県 知事公室 美しい南部東部振興課(〒634-0003 奈良県橿原市常盤町605-5)
問合せ先：0744-48-3015

令和7年度 物価高騰地域振興券を発行します

電気・ガス・食料品等の価格高騰による影響を受けている村民のみなさまや店舗等の事業者のみなさまを支援し、地域の振興を図ることを目的に、東吉野村では、国の物価高騰対応重点支援地方創生臨時交付金を活用し、東吉野村の住民基本台帳に記録されている全ての住民の皆様に対して、村内において期間限定で利用できる「物価高騰地域振興券」を発行します。

1,000円のお買い物・サービスで1,000円の応援券1枚が使用できます。

ぜひご活用ください。

物価高騰地域振興券の概要

- ・ **実施主体** 東吉野村
- ・ **配布対象者** 令和8年2月1日時点で東吉野村の住民基本台帳に記録されている全ての住民（振興券発送日までに転出した住民は除きます）
- ・ **配布方法** 特定記録郵便による郵送
- ・ **配布開始日** 令和8年2月16日
- ・ **配布金額** 住民お一人あたり1,000円券×10枚×3冊＝合計30,000円分
- ・ **使用期間** 令和8年3月1日～令和8年9月30日
- ・ **使用方法** 事前に登録された村内の事業所・店舗等で、1,000円のお買い物・サービスで振興券1枚が使用できます。
※1,000円未満でも使用できますが、おつりはできません。
※一度のお買い物・サービスで複数枚使用できます。
ただし、切手、商品券、ビール券、図書券、印紙等の購入や、公共料金の支払い等には使えません。
- ・ **注意事項** 振興券は交換、譲渡、売買ができません。配布されたご本人が使用期間内にお使いください。

また、振興券を使用できる登録事業者も随時募集しております。詳しくは、総務企画課（42-0441）までお問い合わせください。

東吉野村子育て応援手当のご案内

●「物価高対応子育て応援手当」および「子育て世帯物価高騰対策給付金」（東吉野村独自追加給付）について

物価高の影響が長期化する中、特にその影響を強く受けている子育て世帯を力強く支援し、0歳から高校3年生までのこどもたちの健やかな成長を応援する観点から、国は物価高対応子育て応援手当を対象児童1人につき2万円給付することを決定しました。また、本村では物価高騰対応重点支援地方創生臨時交付金を活用し「子育て世帯物価高騰対策給付金」として同対象児童1人につき1万円上乗せして給付します。

●支給対象者

- ・ 令和7年9月分（9月出生の児童については10月分）の児童手当受給者
- ・ 令和7年10月1日から令和8年3月31日までに出生した新生児についての児童手当受給者

●給付額

- ・ 物価高対応子育て応援手当 対象児童1人につき 2万円
- ・ 子育て世帯物価高騰対策給付金 対象児童1人につき 1万円

●支給時期

- ・ 令和8年2月から順次支給開始予定

●申請手続

- ・ 申請は原則不要です。 ※但し下記の方は申請が必要です。
- ・ 勤務先から児童手当を受給している公務員の方
（注意）公務員の方は、児童手当の受給状況について勤務先から受給していることの証明が必要です。
- ・ 令和7年10月1日から令和8年3月31日までに出生した児童の保護者
- ・ 令和7年10月1日以降に離婚（離婚調停中等も含む）により児童手当の申請が必要になった保護者

●申請受付開始日

- ・ 令和8年2月2日から開始します。

お問い合わせ 東吉野村 住民福祉課

TEL 42-0441（受付時間 平日 8:30～17:15）

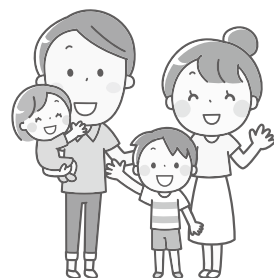

水道料金のお知らせ

物価高騰の影響を受ける家庭や事業者の負担軽減を図るため、国の「物価高騰対応重点支援地方創世臨時交付金」を活用し、令和7年12月から令和8年3月までの4ヶ月分の基本料金を免除とします。
ただし、基本料金を超える超過料金については請求の対象となります。

令和7年度

水道料金		納期限	
令和7年 4月・5月分	通常料金	令和7年	6月30日
令和7年 6月・7月分	通常料金		9月 1日
令和7年 8月・9月分	通常料金		10月31日
令和7年10月・11月分	通常料金	令和8年	1月 5日
令和7年12月・令和8年1月分	基本料金のみ免除 ※超過料金については必要です	令和8年	3月 2日
令和8年 2月・3月分	基本料金のみ免除 ※超過料金については必要です		4月30日

※口座振替をご利用の方は、各納期月の25日（25日が金融機関等休業日の場合、翌営業日）が振替日となりますので預金残高のご確認をお願いします。

☆水道料金の納付には便利な口座振替をご利用ください。

申込み手続きは
○南都銀行 ○奈良県農業協同組合（JA） ○ゆうちょ銀行の預貯金口座をお持ちの方は、その金融機関に預貯金通帳と通帳印鑑をご持参の上、お申し込みください。
村内の金融機関には「東吉野村村税等口座振替依頼書」があります。

使用者の皆様に納めていただく水道料金は、水道事業を進めていくための大切な財源です。
納期限までに納付してください。

ご不明な点や質問等ございましたら、地域振興課までお気軽にお問い合わせください。

お問い合わせ先 地域振興課（42-0441）

健康づくりポイントの特典交換はお済みでしょうか？

東吉野村に住所を有する20歳以上の皆様に、健康意識の向上及び運動等を身につけ健康づくりの習慣化を目的として実施しています令和7年度健康づくりポイント制度について、健康づくりポイントの特典交換受付を随時行っております。

ご自身のポイントカードをご確認いただき、下記ポイント表の点数を達成されている方は、役場税務保険課窓口で交換してください。

○特典交換ポイント 交換受付期限 令和8年4月30日

対象者	ポイント数	特典内容
20歳以上 39歳以下の方	3ポイント目	500円相当の 特典
	7ポイント目	
	10ポイント目	
40歳以上 59歳以下の方	11ポイント目	
	15ポイント目	
60歳以上の方	11ポイント目	
	15ポイント目	
	18ポイント目	

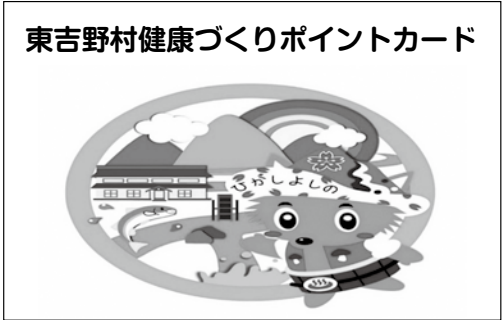

離れていても安心をお届けします 高齢者見守りサービス「絆－ONE」を設置しませんか？

見守りサービス「絆－ONE」は、ひとり暮らしの高齢者を見守りする仕組みを提供するサービスです。

人感センサーやボタンによりPCやスマホから遠隔地でも家族の安否を確認できるクラウドを活用した見守りが行えます。緊急時には救急コール代行、平常時には買い物支援（ひよしのさとマルシェの商品配達）など、高齢者のさまざまな悩み解決の支援をいたします。

対象者 村内在住の概ね70歳以上のひとり暮らし世帯の方

利用料 月額1,000円

※すでにネット回線がある方については、無料。

その他、設置代・機器料は村負担で無料。

その他、申請時に安否確認や緊急連絡を行える親族や協力員の方の電話番号・メールアドレスなどが必要になります。



お申し込み・お問い合わせ 住民福祉課（42-0441）まで

東吉野村高齢者配食サービス事業のお知らせ

村では、食事準備にお困りの方や健康に気を遣っておられる方などの食生活を応援するため、65歳以上の方のみの世帯を対象に、毎週木曜日の晩ご飯をお届けする配食サービス事業を実施しております。

対象者 村内在住の65歳以上の世帯の方

商 品 市民生活協同組合 ならコープのお弁当

料 金 白ご飯付きのお弁当 1食あたりおよそ520円程度

おかずのみのお弁当 // 560円程度



毎週木曜日、役場職員がご自宅まで配達させていただきます。

利用者様の安否確認も兼ねておりますので、お気軽にお申し込みください。

お申し込み・お問い合わせは、住民福祉課（42-0441）まで

山の学校協議会 第13回薪作りツアー

薪作りしませんか？

東吉野村の間伐材等を使った薪作りツアーを開催します！！薪ストーブや薪ボイラー等を家庭で使用され、また今後薪ストーブの使用をお考えの方を対象に実施します。薪作りに必要な道具については、用意させていただきます。生産した薪については、山の学校協議会が1年間保管し乾燥させたのち、お持ち帰りいただきます。まずはご一報ください。薪のお持ち帰りについては、参加者の自家用車でお願いします。

○日 時 3月21日(土)
※9時30分集合 ※10時作業開始

○集合場所 東吉野村大字小川 東吉野村役場

○定員 5組(15名程度)

○参加費 3,000円(個人または団体毎)
・家族や団体で参加OK
・参加費に昼食・飲み物代は含まれておりませんので、各自でご用意ください。

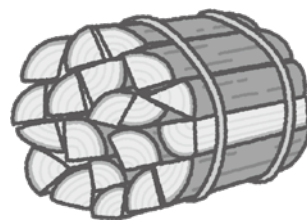

○薪の分配方法 参加費をいただいた方で山分けします。

○服装・持ち物 作業しやすい服装、着替え、運動靴、軍手、昼食、飲み物等

○申込み受付期間 2月27日(金)まで(先着順)
定員になり次第締め切ります。

○申込み方法 電話による申込み

興味を持たれた方は
お気軽にお電話ください。

○お申し込み 東吉野村役場総務企画課(山の学校協議会担当まで)
お問い合わせ先 TEL 0746-42-0441
FAX 0746-42-0446

プログラム

9:30	東吉野村役場集合
10:00~12:00	集材、薪割り
12:00~13:00	昼食
13:00~14:30	薪割り、分配作業
14:30~15:30	片付け
15:30	解散

てんいち先生



人権擁護委員による 定例人権相談所を開設します。

差別や虐待又はセクハラ等、皆さんが困っていることに人権擁護委員が相談に応じます。

日時 2月20日(金)
10:00~12:00

場所 大字小川 村中央公民館

駐在所だより

小川駐在所 高見駐在所

桜井警察署
☎0744-46-0110

宇陀警察庁舎
☎0745-82-0110

スリップ事故にご注意

凍結や積雪などで路面の状況が変わりやすくなっています。

特に注意 ・橋の上 ・カーブ
・坂道 ・トンネルの出入り口
・日の当たらない部分など

車間距離を取り、スピードは控えめに走りましょう。
急発進、急ブレーキ、急ハンドルなど、「急」の付く運転はやめましょう!



2月1日~3月18日まで! サイバーセキュリティ月間

インターネットを安全に利用するために

詐欺サイトに注意

「激安」「残り1点」などの言葉には要注意
販売元の会社概要をよく確認しましょう

クレジットカード不正利用に注意

信用できないサイトでカード情報を入力するのはやめましょう
利用履歴をこまめに確認しましょう

OSやソフトウェアは最新が鉄則!

古い状態のまま使用していると、不正アクセスやウイルス感染の被害に遭うおそれがあります



特殊詐欺

被害件数 296件(前年比+52件)

被害額 約22億4,180万円

サギ電話のほとんどは国際電話から

ブロックするには発着信の休止が有効
無償でできます

国際電話不取扱受付センター 0120-210-364



SNS型投資・ロマンス詐欺

ネットで知り合った人から聞いた「うまいもうけ話」はサギ
お金を振り込む前に誰かに相談

「安全」「簡単」「高配当」



奈良県警察安全・安心アプリ「ナポリス」

県民のみなさまの安全と安心に役立つ機能を多数搭載しています。

ぜひ、ご活用ください!
インストールはこちらから
※別途通信料がかかります



東吉野村内発生の事件事故(12月中)

刑法犯 0件
人身事故 0件 物件事故 6件

桜井警察署 電話 0744-46-0110





戸籍の窓

令和7年12月16日から令和8年1月15日までに役場窓口に届けられ、ご了承をいただいた方のみです。
(敬称略)

お悔やみ申し上げます

氏 名	年 齢	住 所
辰 己 義 人	72歳	鷺家
山 下 巖	72歳	三尾

人の動き

令和7年12月末日現在

●人 □	1,431人 (- 3)
男	672人 (- 1)
女	759人 (- 2)
●世帯数	843戸 (- 3)
() 内は先月末現在との比較	

編集後記

今月の表紙は、1月11日に開催された二十歳の成人式での1枚です。みなさんとても若々しく、格好よく、美しく、そして凛々しい姿が印象的でした。これから輝かしい未来が待っています。改めて、おめでとうございます。

裏表紙では、小学校3・4年生の炭焼き体験での1枚です。体験については3月号広報で詳しく掲載しますが、体験後のほっこりした場面もみていただきたくて掲載しました。自分たちで重たい木を割り、運んだ後の甘い食べ物(マシュマロ)は格別ですね。
さて、年が明けて1ヶ月が経ちました。寒さが厳しい日が続きますが、体調管理や路面凍結には十分注意して過ごしましょう。

(たかやん)